

Università degli Studi di Bari  
Dipartimento di Linguistica Letteratura  
e Filologia Moderna  
Centro Carlo Levi - Matera  
Fondazione Carlo Levi - Roma

### Enti organizzatori



Dipartimento di Linguistica,  
letteratura e filologia moderna  
Fondazione Carlo Levi – Roma  
Centro Carlo Levi – Matera

## Convegno Internazionale *Intertestualità leviane*

### Enti finanziatori

Dipartimento di Linguistica,  
letteratura e filologia moderna  
C D A Università di Bari  
Comune di Bari  
Fondazione Cassa di Risparmio di Puglia  
Amministrazione Provinciale – Matera  
Circolo Culturale “N. Panevino” – Aliano

### Comitato scientifico

Silvana Ghiazza  
Maria Pagliara  
Leonardo Sebastio

### Segreteria organizzativa

Gianna Raffaele  
Dipartimento di Linguistica,  
letteratura e filologia moderna  
Via De Rossi, 233 - 70121 BARI  
Tel. 080.571.47.63 - Cell. 347.7714056  
e-mail: gi.raffa72@libero.it

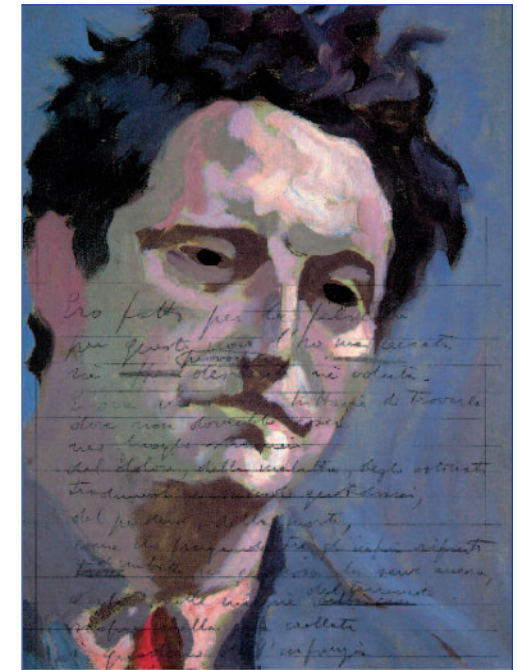

5 - 6 - 7 Novembre 2009

Bari Matera Aliano



Provincia  
di  
Matera



CONVEGNO INTERNAZIONALE DI STUDI

## *Intertestualità leviane*

**5 NOVEMBRE 2009 - BARI**  
(Università degli Studi - Aula Magna)

**ore 9,00**

### Saluti

**Corrado Petrocelli** - Magnifico Rettore

**Cosimo Laneve** - Preside della Facoltà di Scienze della  
Formazione

**Maria Pagliara** - Direttore del Dipartimento di  
Linguistica, letteratura e filologia moderna

**Silvana Ghiazza** - Comitato scientifico del convegno

**ore 10** - Prima sessione

Presiede: **Pasquale Guaragnella** (Università di Bari)

### Relazioni

**Amerigo Restucci** (Università di Venezia)

*Tra pittura e letteratura. Un percorso culturale e i suoi  
territori*

**Franco Contorbia** (Università di Genova)

*1944-1945: Carlo Levi giornalista e la pratica dell'in-  
tertestualità*

**Marcella Marmo** (Università di Napoli)

*Dimensione esistenziale, identità ed esperienza politica  
nelle poesie degli anni '30-'40*

**Nicola Longo** (Università di Roma).

*Le poesie dell'Orologio*

**ore 15,30** - Seconda sessione

Presiede: **Ruggiero Stefanelli** (Università di Bari)

**Giovanni Dotoli** (Università di Bari)

*Carlo Levi e la Francia*

**Maria Pagliara** (Università di Bari)

*Ambivalenze metastasiane in Levi*

**Donato Sperduto**

(Presidente dell'ASPI - Emmenbrücke)

*La "lontananza" di Carlo Levi e D'Annunzio*

### Comunicazioni

*Sondaggi leviani*

**Luca Beltrami** (Università di Genova)

**Claudia Di Carne** (Università di Bari)

**Gianna Raffaele** (Università di Bari)

**6 NOVEMBRE - BARI**

(Università degli Studi - Aula Magna)

**ore 9,00**

Presiede: **Giulio Ferroni** (Università di Roma)

### Relazioni

**Alberto Beniscelli** (Università di Genova)

*I mostri delle favole: scritti da e su Alassio*

**Bart Van den Bossche** (Università di Leuven)

*Colline senza nome. I paesaggi del confino in prosa e  
in versi*

**Giulia Dell'Aquila** (Università di Bari)

*Cromografie: appunti per una semantica dei colori  
nelle poesie di Carlo Levi*

**ore 16,30** - Seconda sessione

(Palazzo Lanfranchi - Matera)

### Saluti

**Alfonso Pontrandolfi**

(Presidente del *Centro Carlo Levi* di Matera)

**Franco Stella**

(Presidente Amministrazione Provinciale - Matera)

Presiede: **Guido Sacerdoti** (Presidente della  
*Fondazione Carlo Levi* - Roma)

### Relazioni

**Giuseppe Mininni** (Università di Bari)

*"Tornano a confortarmi le parole"*

*Per una lettura psico-semiotica di alcune poesie di Levi*

**Mimmo Calbi** (*Centro Carlo Levi* - Matera)

*Sul metodo di conoscenza elaborato al confino*

**Rosalba Galvagno** (Università di Catania)

*Carlo Levi. Variazioni intorno al ritratto di Dafne*

**Vanna Zaccaro** (Università di Bari)

*Levi scrittore di sceneggiature*

**Antongiulio Mancino** (Università di Macerata)

*Il personaggio spettatore: Cristo si è fermato a Eboli  
da Levi a Rosi*

**7 NOVEMBRE - ALIANO**

**Giulio Ferroni**

*Conclusioni del convegno*

Visita ai luoghi del confino leviano